

STAMBENA GRAĐEVINA **D 2**

Ivekovičeva – Lovinčičeva - Ulica Branka Perice
na k.č.br. 4090/1

1.KAT - STAN- D2-12

SITUACIJA



POLOŽAJ STANA



ISTOČNO PROČELJE

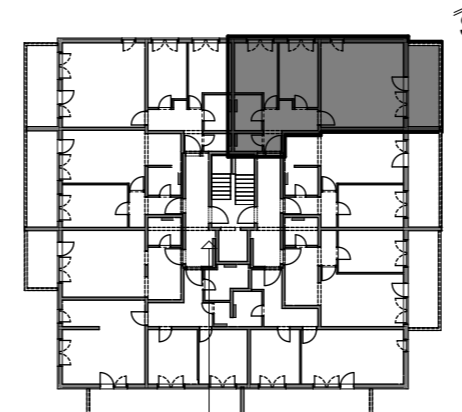

TLOCRT

POVRŠINA x KOEF. PRODAJNA
POVRŠINA

D2-12, 3-sobni

		POVRŠINA	x KOEF.	PRODAJNA POVRŠINA
01	ULAZ	7,19	1,00	7,19
02	DN.BORAVAK + BLAG.	23,93	1,00	23,93
03	KUHINJA	6,32	1,00	6,32
04	KUPAONICA	4,05	1,00	4,05
05	WC	1,91	1,00	1,91
06	SOBA	10,33	1,00	10,33
07	DJ.SOBA	10,43	1,00	10,43
08	10,86	0,75	8,15	

72,31 m²

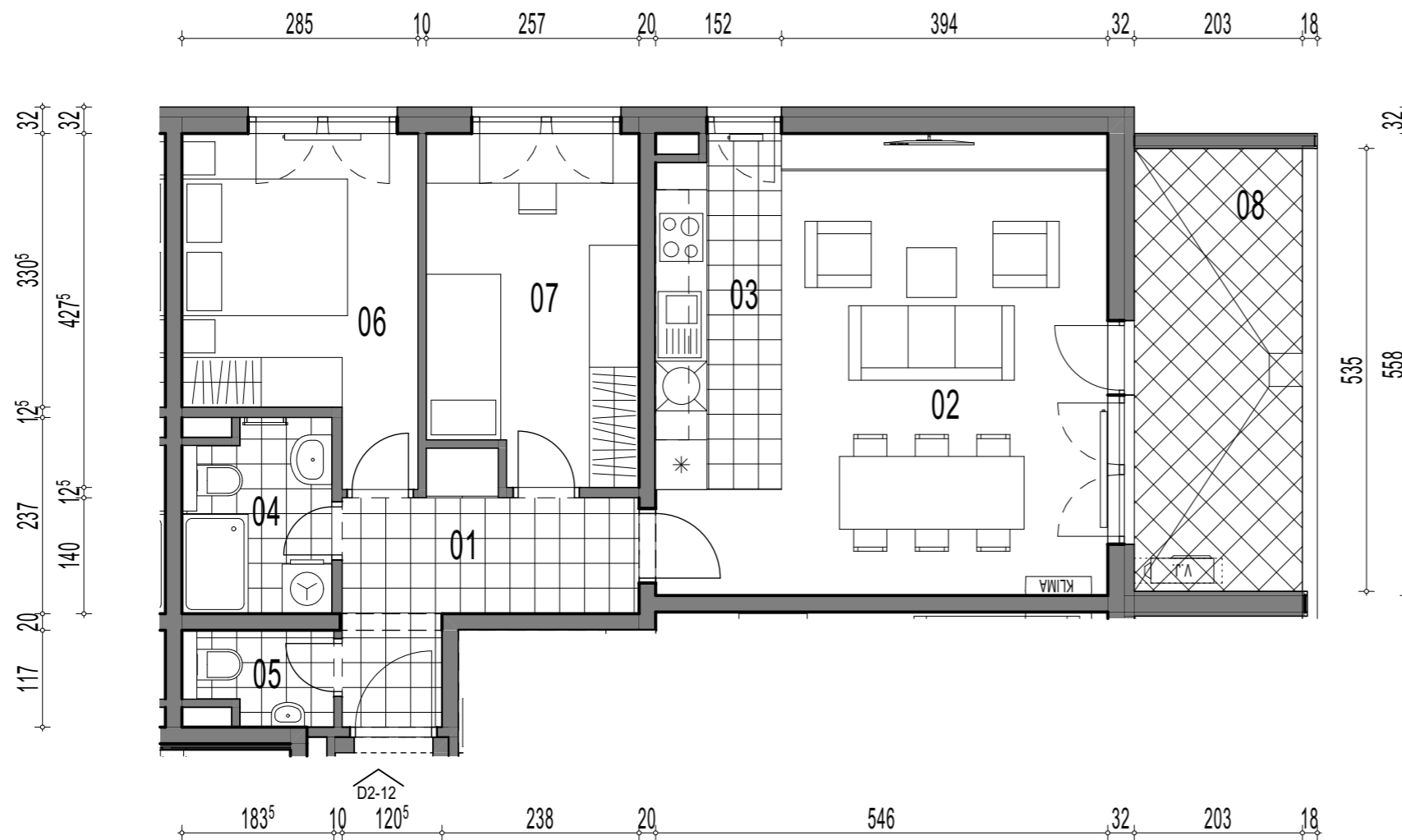

TLOCRT STANA - MJERILO 1:75